

SOL. de NUM. 10271
Nº 436 PARC.
FECHA 11/6/84

SOL. de NUM. 12438
H38 PARC.
15/6/84

SOL. de NUM. 12439
440 PARC.
15/6/84

CERT. PARC. Nº 91810
ORIGEN Ajuste de obra exist
FECHA 9/2/87
CERT. PARC. Nº 33482
ORIGEN A.O.B. Exist
FECHA 5/19/88

CERT. PARC. Nº 9750
ORIGEN C
FECHA 28/4/933
73910
Anulol
29/4/87

Solic. Nº 217759.2
P/ Aviso de obra
Fecha 09-08-2012

CERT. PARC. Nº
ORIGEN
FECHA 29/7/20

CERT. PARC. Nº
ORIGEN
FECHA 19/7/77

CERT. PARC. Nº
ORIGEN
FECHA 25/10/79

153. 5564
Anul. Modific
Anul parcial
30/8/83
20320
Anul de obra
existente
5/7/84

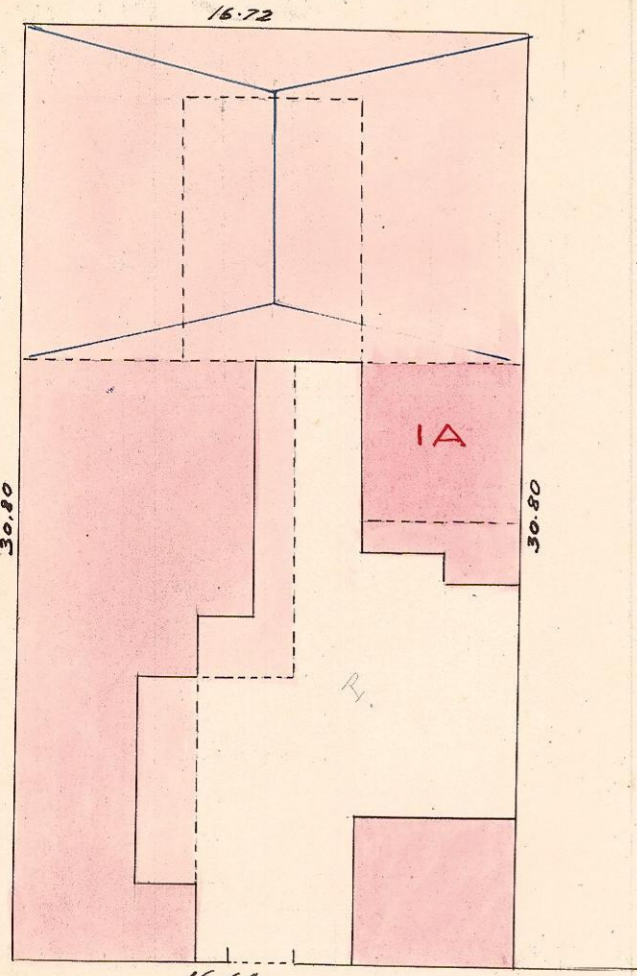

434
COCHABAMBA

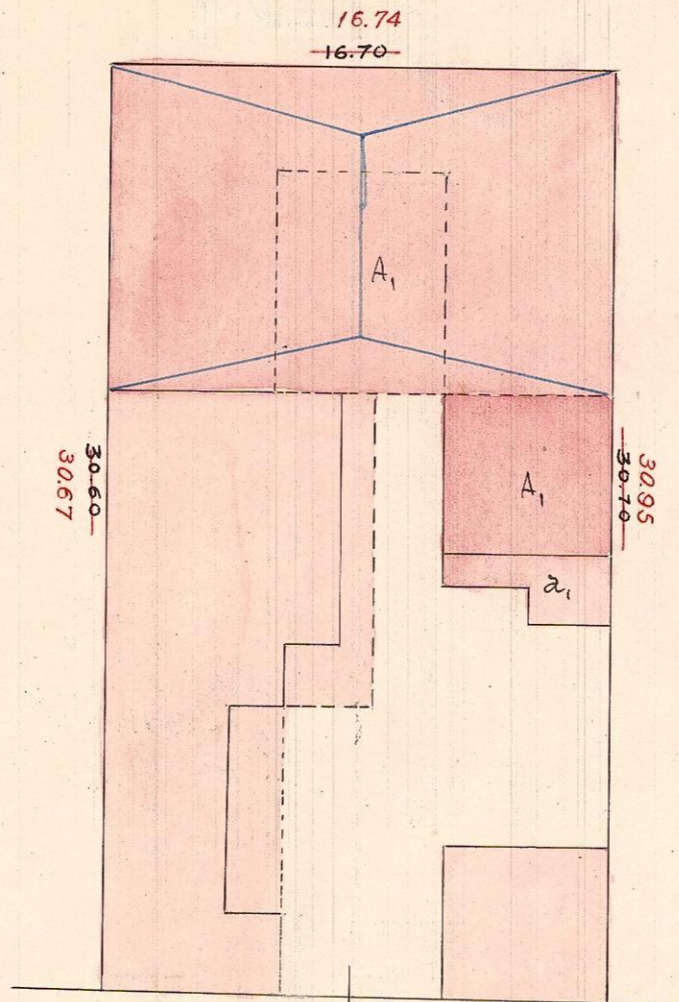

434
COCHABAMBA 16.66 16.65

ESCALA 1:250
NOV. 26 1984

DIREC. GRAL. DEL CATASTRO
Fecha II-40 Esc. = 1:250
OPERADOR BONELLI
D: Fonzo

OPERADOR J. FERNANDEZ FECHA MAYO. 45
DIBUJANTE SAN MARTIN ESCALA 1:250

CERT. PARC. Nº 87256
ORIGEN Ajuste de obra
FECHA 23/1/87