

Por 4^a e

mees
5/8/76

Cert° Parc° N° 122536
Origen Transf.
Fecha 3.10.62

CERTIFICADO N° 51837
ORIGEN compra
FECHA 19/1/76

Cert° Parc° N° 154724
Origen Venta
Fecha 4/1/63

CERTIFICADO N° 36487
ORIGEN Nota 10896-06-62
FECHA 18/5/76

Cert° Parc° N° 36487
Origen Nota 10896-06-62
Fecha 8-1-63

CERTIFICADO N° 268462
ORIGEN AVISO DE OBRAS
FECHA 27 FEB 2008

Cert° Parc° N° 51207
Origen Demolicion
Fecha 7-4-64

Cert° Parc° N° 13215
Origen c.b.
Fecha 26-4-62

Cert° Parc° N° 86213
Origen Sub
Fecha 26/6/62

Cert° Parc° N° 13703
Origen Venta
Fecha 27/6/72

Cert° Parc° N° 13703
Origen Venta y const.
Fecha 24/8/72

Sol. de Num. 740
N° 458 Parc.
Fecha 15/10/76

Sol. de Num. 741
N° 460 Parc.
Fecha 15/10/76

Sol. de Num. 742
N° 464 Parc.
Fecha 15/10/76

Sol. de Num. 743
N° 456 Parc.
Fecha 15/10/76

Sol. de Num. 744
N° 466 Parc.
Fecha 15/10/76

Sol. de Num. 745
N° 472 Parc.
Fecha 15/10/76

Sol. de Num.
N° Parc.
Fecha

Sol. de Num.
N° Parc.
Fecha

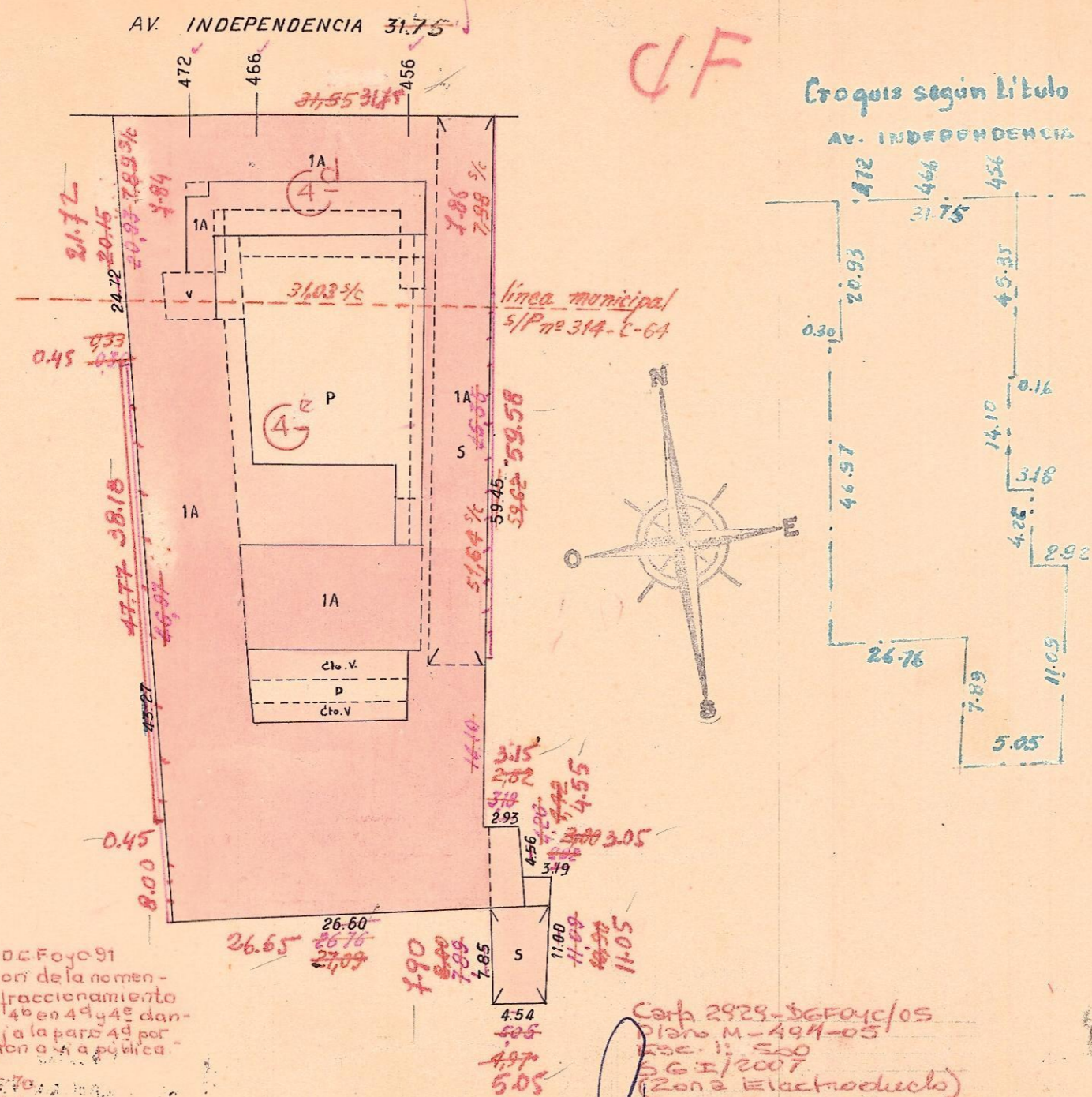

Nota 4605-DC Foyo 91
Modificación de la nomenclatura del fraccionamiento de la parte 4^a en 4^a y 4^a dando de baja a la parte 4^a por falta de parcelación a la pública.

Plano 2100-70
OR. 5-VII-91

OPERADOR M. BANDIN FECHA VIII-1945
DIBUJANTE RENE TUR ESCALA 1:500

PLAN 5/P. M. 570.52 NOVA 7/10896 DC 05
NOVA 64510 FECHA 7-1-63 NOVA 7250 50

ORD. 183.001.06 FOT X
ACT. SEGUN PLANO
M. 600.76
1:500 ESC. 19-8-77
16L. 25-8-76
EXP. 253579-1969 - Plano 216-C-70
RELE. Pineda-Adaglio NOTA XI-71
RE. Aragon FECHA 3-11-72 ESCALA 1:250