

BOL. de NUM 19570  
 No. 320 PARC. -  
 FECHA 21.5.74

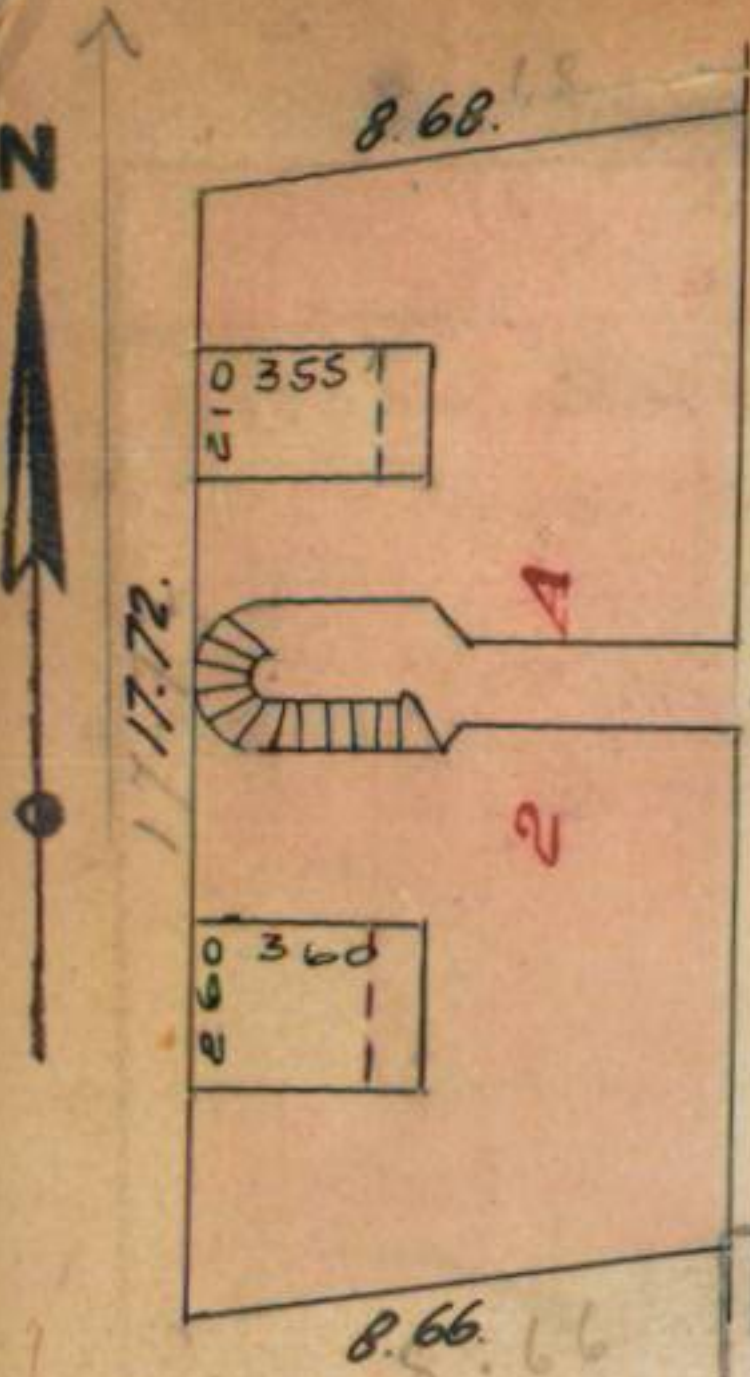

CASTELLÍ  
 17.92  
 17.72  
 324

BOL. de NUM 19599.  
 No. 322 PARC. -  
 FECHA 21.5.74



CASTELLÍ 17.92  
 324

14°

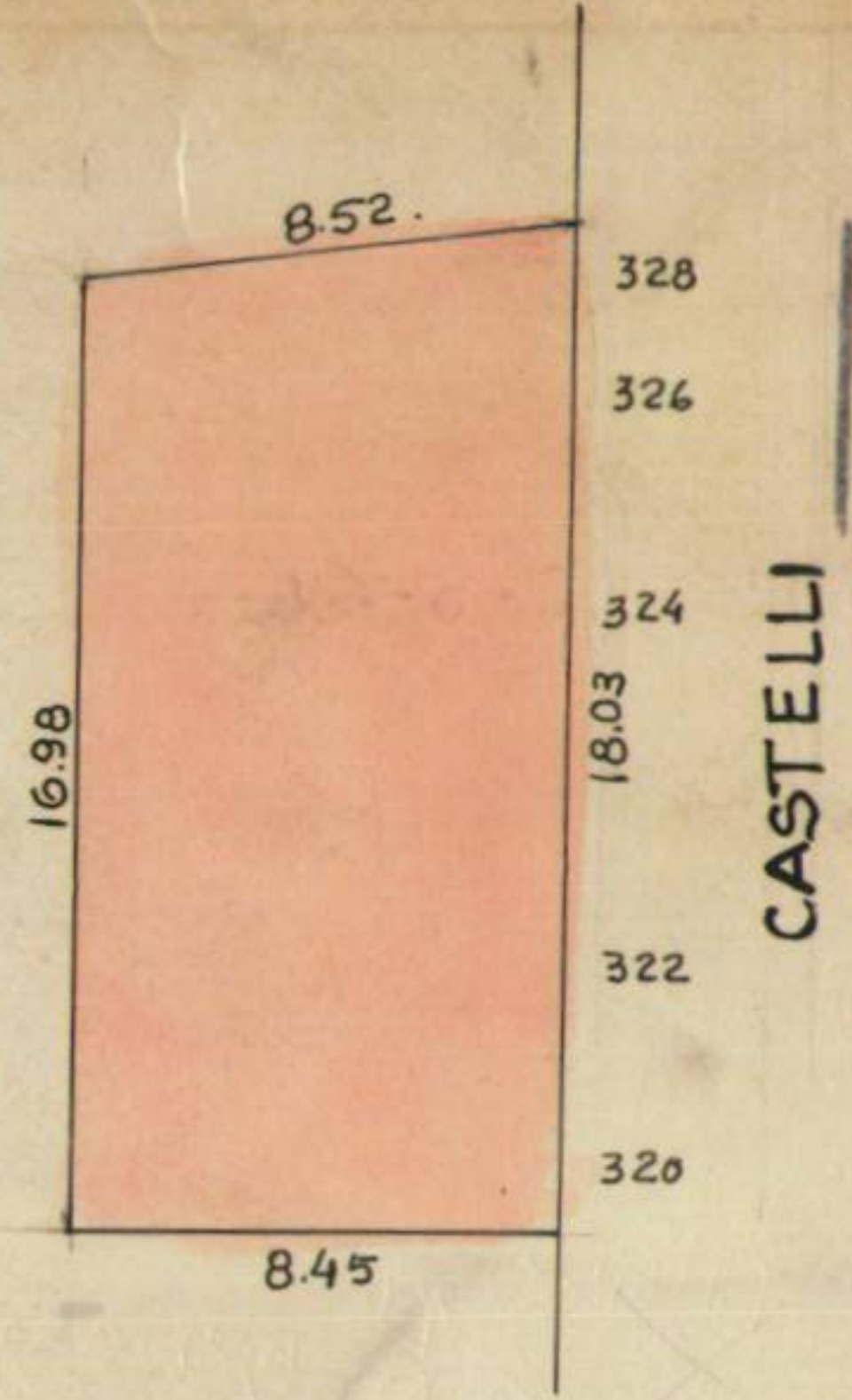

CASTELLÍ

CERT. PARC. No 36667  
 ORIGEN Demol.  
 FECHA 18.6.74

CERT. PARC. No e1  
 ORIGEN Mens.  
 FECHA 15.10.74

CERT. PARC. No 5056  
 ORIGEN V  
 FECHA 22 Sept 932

CERT. PARC. No 16361  
 ORIGEN OFA  
 FECHA 6. XI. 59

CERT. PARC. No 047206  
 ORIGEN Vta.  
 FECHA 12/8/60

CERT. PARC. No 155902  
 FECHA 1/1/60

CERT. PARC. No 6414  
 ORIGEN Const.  
 FECHA 4/1/63

CERT. PARC. No 12951  
 ORIGEN Demolagr. ext. 20436  
 FECHA 3/8/67

CERT. PARC. No 33672  
 ORIGEN Const.  
 FECHA 1.5.74

CERT. PARC. No 33851  
 ORIGEN Lincs  
 FECHA 21.5.74

ESCALA—0.004 p. m.  
 DICIEMBRE 1917. Torcano.

BOL de NUM 19708  
 N 326 -PARC. -  
 FECHA 21.5.74

BOL. de NUM  
 N 328 -PARC.  
 FECHA 21.5.74

DIREC. GRAL. DEL CATASTRO  
 Fecha 18-4-40 Esc. = 1: 250  
 OPERADOR Córdoba  
 Frascoli

EDRD. 190621.D6ROT #6  
 ACT. SEGUN PLAN  
 M3K 1595.76  
 11250  
 152 16.5.74