SOL. DE T.U.M. 6467
Nº 1179 PARC.
FECHA 5/6/969

SOL. DE T.U.M. 6469
Nº 1181 PARC.
FECHA 5/6/969

SOL. DE T.U.M. 6468
Nº 1183 PARC.
FECHA 5/6/969

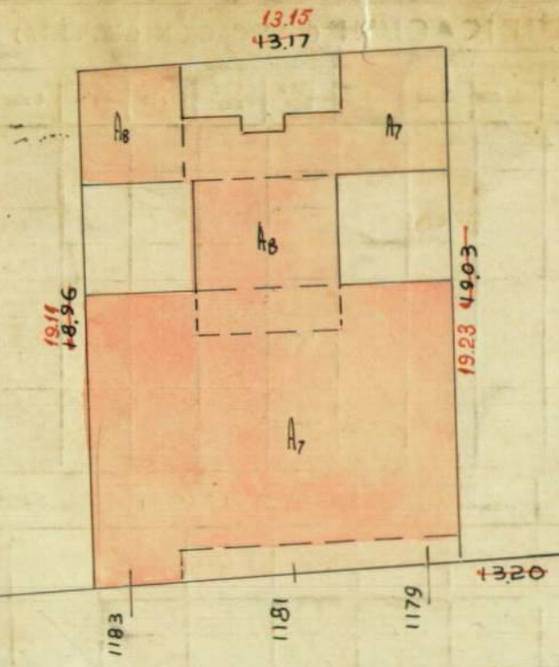

CERTº PARCº Nº 2/20881
ORIGEN Vta PB
FECHA 12-1-709

CERTº PARCº Nº 83724 Bis
ORIGEN Vta D 13
FECHA 23/1/69

CERTº PARCº Nº 155309
ORIGEN Vta U 5
FECHA 7-4-690

Nº 167658
Observado
FECHA 26-5-69

CERTº PARCº Nº 20882
ORIGEN Adj de OL 1 F 1
FECHA 12/8/88

DIREC. GRAL. DEL CATASTRO
FECHA 1 - 40 ESC. 1 : 250
OPERADOR BENITEZ
DEVUELTA

CERTº PARCº Nº 130529
ORIGEN Hip P 4 B 9
FECHA 21/10/68

CERTº PARCº Nº 187001
ORIGEN Vta 9 P 3 1º
FECHA 19-9-69

CERTº PARCº Nº 117031
ORIGEN Vta 2 1 PB
FECHA 22/12/65

CERTº PARCº Nº 167658
ORIGEN Vta 4 P 3 6 P 2º
FECHA 30/6/65

CERTº PARCº Nº 100776
ORIGEN Vta 13.7.66
FECHA 18-4-68

OPERADOR R. BERISSO FECHA FEB. 965
DIBUJANTE J.M. SAN MARTIN ESCALA 1:250

12 ?
+ 220 12 Nie 112346

CERTº PARCº Nº 166508
ORIGEN Hip D 4 P 1º
FECHA 8563

10433
Venta Prop Horiz
9/5/56

CERTº PARCº Nº 172619
ORIGEN Obsen 72275
FECHA 25/11/63

CERTº PARCº Nº 147557
ORIGEN Vta Horiz
FECHA 19/6/57

Ref 172618
D 3 P 1º
2/5/63

CERTº PARCº Nº 190286
Vta. Dº 4 - P. 1º
23/6/58

CERTº PARCº Nº 111196
Venta horizontal
5/7/56

CERTº PARCº Nº 227404
ORIGEN Vta P 1 D 4
FECHA 7-5-59

CERTº PARCº Nº 003571
ORIGEN Hip
FECHA 3.7.59

056093
Ref D 13 P 6º
16/11/60

CERTº PARCº Nº 78516
Vta D 2 P 4º
26/8/60

CERTº PARCº Nº 11387
ORIGEN Venta -
FECHA 16-10-51

CERTº PARCº Nº 07607
ORIGEN Obs.
FECHA 17-3-53 27-2-53

CERTº PARCº Nº 7607
ORIGEN Prop Horiz
FECHA 15/5/53

CERTº PARCº Nº 14170
ORIGEN Vta. Dto. 16. P.so 7º
FECHA 3/6/63

CERTº PARCº Nº 86765
Venta Propiedad
14-9-55

CERTº PARCº Nº 104732
Dip horizontal
20-4-956

CERTº PARCº Nº 5100
ORIGEN C
FECHA 7/11/936

CERTº PARCº Nº 3479
ORIGEN C. Horiz.
FECHA 9-2-938

CERTº PARCº Nº 8051
ORIGEN C
FECHA 3-3-938

CERTº PARCº Nº 40183
ORIGEN C
FECHA 19-11 1938

CERTº PARCº Nº 4892
ORIGEN V.
FECHA 7/8/935

CERTº PARCº Nº 8441
ORIGEN Prop Horiz
FECHA 10-5-54

CERTº PARCº Nº 19149
ORIGEN C Dto
FECHA 7/9/939

CERTº PARCº Nº 7268
ORIGEN C.
FECHA 12-7-940

CERTº PARCº Nº 29341
ORIGEN Hijo
FECHA 16/11/942

CERTº PARCº Nº 6249
ORIGEN Venta
FECHA 10/4/942