

VIAMONTE  
17.14

CERT. PARC. No. *cl*  
ORIGEN *Uta*  
FECHA *2-11-72*

CERT. PARC. No. *120470*  
ORIGEN *Ampl. y repa*  
FECHA *13/3/70*

CERT. PARC. No. *138760*  
ORIGEN *Uta D8 P3*  
FECHA *2/10/57*

CERT. PARC. No. *16213*  
ORIGEN *Repl. de...*  
FECHA *12/9/66*

CERT. PARC. No. *50-305*  
ORIGEN *Ampl.*  
FECHA *10/6/55*

CERT. PARC. No. *70683*  
ORIGEN *Santa horizontal*  
FECHA *11-6-56*

CERT. PARC. No. *058371*  
ORIGEN *Uta P.I.D3*  
FECHA *28-11-60*

CERT. PARC. No. *09319*  
ORIGEN *Repl. de P.I.D3*  
FECHA *9-2-61*

CERT. PARC. No. *13446*  
ORIGEN *HIP.*  
FECHA *13-2-62*

CERT. PARC. No. *13987*  
ORIGEN *HIP P3 D10*  
FECHA *5-9-67*

CERT. PARC. No. *025616*  
ORIGEN *Uta - D3 P10*  
FECHA *15/6/64*

CERT. PARC. No. *057274*  
ORIGEN *Hipot - D4 P10*  
FECHA *23/11/69*

CERT. PARC. No. *162729*  
ORIGEN *Uta D12 P5*  
FECHA *25/4/69*

CERT. PARC. No. *21550*  
ORIGEN *Uta*  
FECHA *2/11/66*

CERT. PARC. No. *162736*  
ORIGEN *Uta D12 P5*  
FECHA *25/4/69*

CERT. PARC. No. *121958*  
ORIGEN *Hipot P3 D10*  
FECHA *10-1-66*

CERT. PARC. No. *176699*  
ORIGEN *Obs*  
FECHA *2-30/6/69*

CERT. PARC. No. *51675*  
ORIGEN *Uta P. 10 b3*  
FECHA *27/6/67*

CERT. PARC. No. *176698*  
ORIGEN *Obs*  
FECHA *2-30/6/69*

CERT. PARC. No. *91890*  
ORIGEN *Uta*  
FECHA *2/4/68*

CERT. PARC. No. *176698*  
ORIGEN *Uta D1*  
FECHA *7/2/69*

CERT. PARC. No. *176699*  
ORIGEN *Uta D12*  
FECHA *7/2/69*

CERT. PARC. No. *129892*  
ORIGEN *Uta D10 12*  
FECHA *11/9/69*

CERT. PARC. No. *205127*  
ORIGEN *Uta D10 P3*  
FECHA *26/11/69*

CERT. PARC. No. *129890*  
ORIGEN *Uta D10 12*  
FECHA *11/9/69*

DIRECCION GENERAL DEL CATASTRO  
Fecha *V-944* Esc. = 1:250  
OPERADOR *Berisso*

CERT. PARC. No. *756619*  
ORIGEN *Aviso de obra*  
FECHA *24 AGO. 2000*

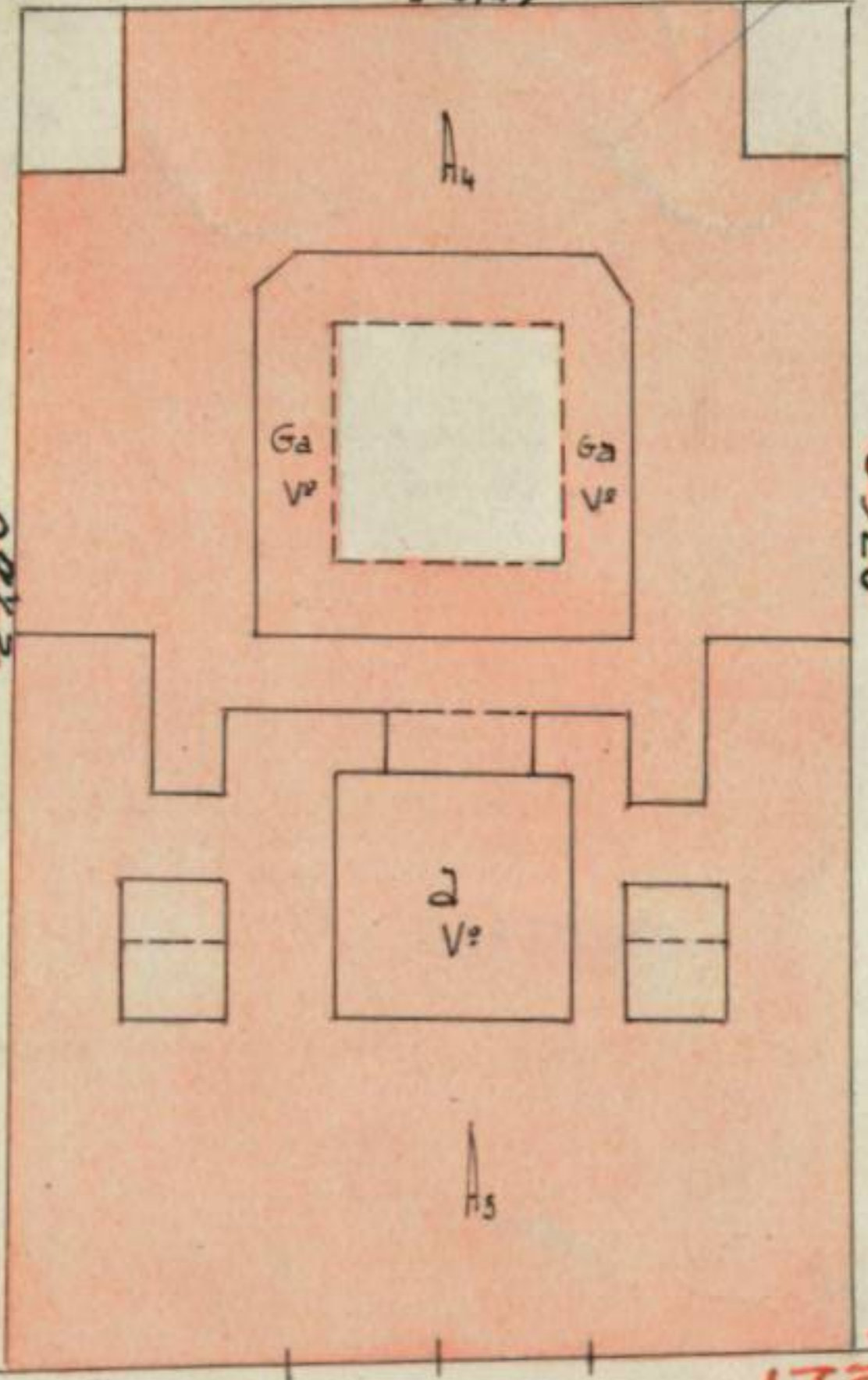
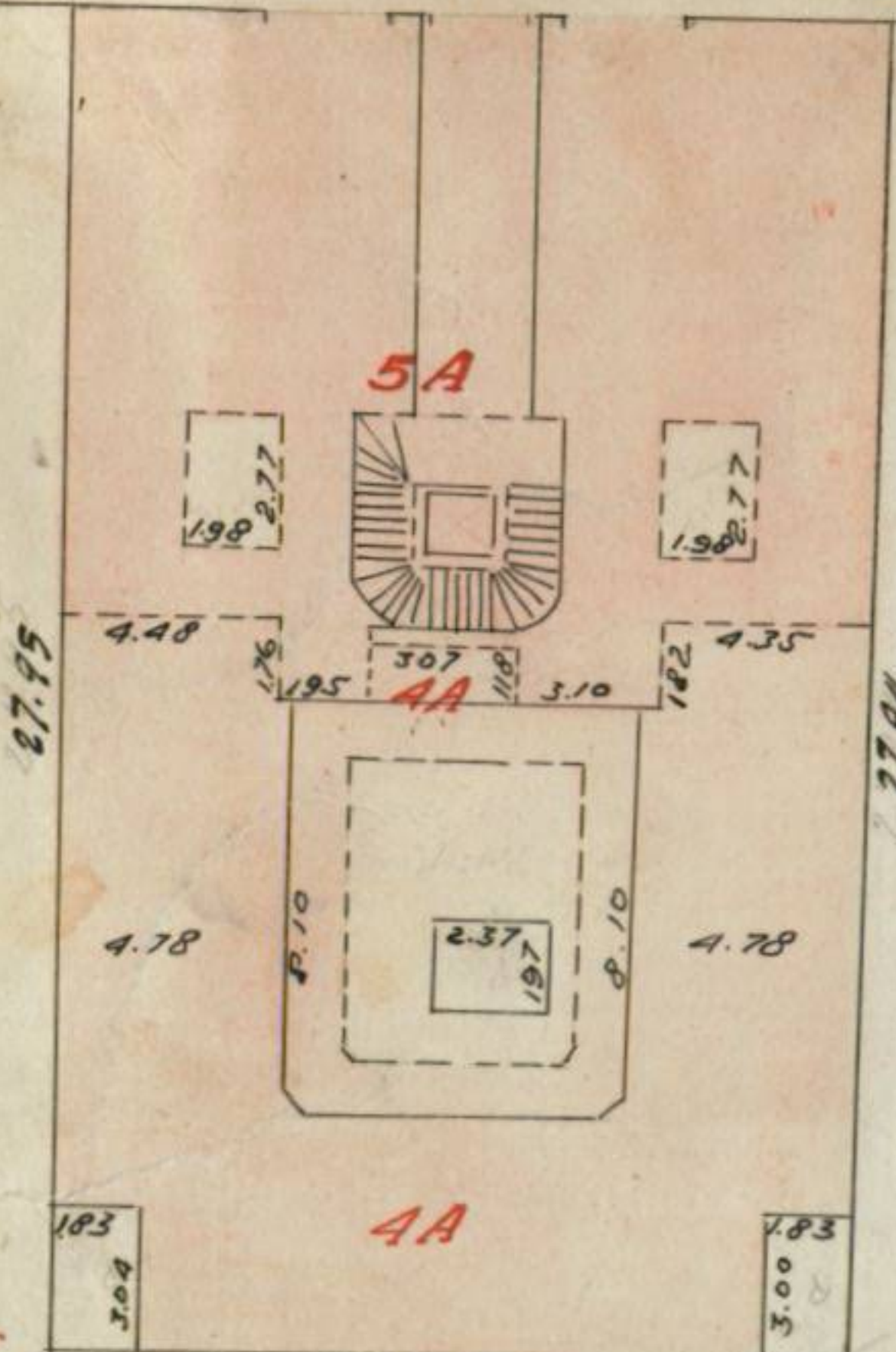

CERT. PARC. No. *cl*  
ORIGEN *Uta D2*  
FECHA *8-8-72*

CERT. PARC. No. *309478*  
ORIGEN *Aviso de obra*  
FECHA *25-1-95*

DIRECCION GENERAL DEL CATASTRO  
Fecha *18-VI-60* Esc. = 1:250  
OPERADOR *Briamonte*

CERT. PARC. No. *cl*  
ORIGEN *Uta*  
FECHA *7-4-72*

ESCALA 1:250

Esc = 0,004 p.m  
Orfelli, Feb 1977

36 Ricardi