

SOL. DE NUM. 1149
 N° 815 PARC. C
 FECHA 23/12/1925

SOL. DE NUM. 1150
 N° 819 PARC. C
 FECHA 23/12/1925
 SOL. DE NUM. 1151
 N° 821 PARC. C
 FECHA 23/12/1925

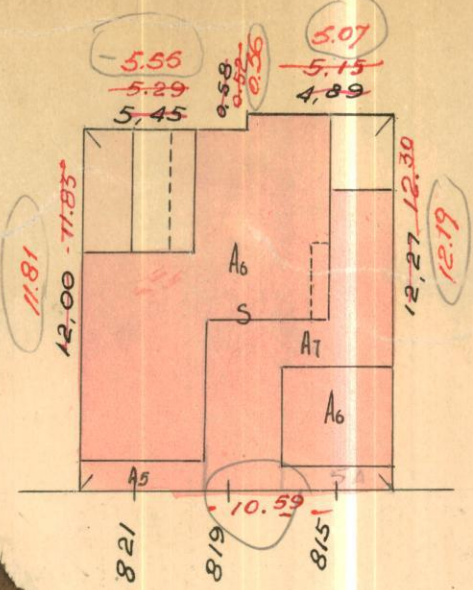
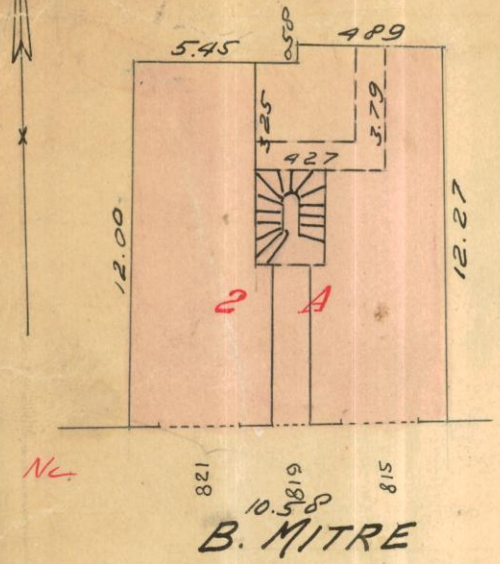

BARTOLONE MITRE 10.58

CERT. PARC. N° 121392
 ORIGEN N. H. 4/30
 FECHA 22/11/68
 CERT. PARC. N° 1311781
 ORIGEN Aviso de OBRAS
 FECHA 11-7-2008

CERT. PARC. N° 1311781
 ORIGEN Aviso de OBRAS
 FECHA 11-7-2008

35533
 C B
 23/12/1925

CERT. PARC. N°
 ORIGEN
 FECHA

N. H. 4790
 N. H. Ampod
 7/1/49

CERT. PARC. N°
 ORIGEN
 FECHA

N. H. 14599
 N. H. Ampod
 4/12/49

CERT. PARC. N°
 ORIGEN
 FECHA

CERT. PARC. N° PH
 ORIGEN M. H. 2448/65
 FECHA 20.10.65

CERT. PARC. N°
 ORIGEN
 FECHA

CERT. PARC. N° 13808
 ORIGEN N. H. 39729
 FECHA 4/8/66

CERT. PARC. N°
 ORIGEN
 FECHA

CERT. PARC. N° 13808
 ORIGEN Venta Novina
 FECHA 16-8-66

CERT. PARC. N° 111894
 ORIGEN V. H. 627
 FECHA 15 Mayo 1967

Escala de 0,004

Benitez Sept/917

DIREC. GRAL. DEL CATASTRO
 Fecha 27-40 Esc. 1: 260
 OPERADOR J. Bruño
 Mavignone

ACT. SEGUN PLANO
 N. H. 2448-65
 ESC. 1:250 FECHA 4-3-66

Revisado 12/1944